

## BIÈRES

|                                      |       |       |
|--------------------------------------|-------|-------|
| <b>PRESSION</b> <i>DRAFT BEERS</i>   | 25 cl | 50 cl |
| <b>BIÈRE DU MOMENT</b> <i>Blonde</i> | 3,50  | 6     |
| <b>MISSION</b> <i>Pale Ale 4,8°</i>  | 4,50  | 8     |
| <b>INDIGO</b> <i>IPA 6,5°</i>        | 4,50  | 8     |

|                                |       |  |
|--------------------------------|-------|--|
| <b>BOUTEILLE</b> <i>BOTTLE</i> | 33 cl |  |
| <b>CIDRE KERISAC</b>           | 4     |  |
| <b>BLANCHE DE NAMUR</b>        | 4,50  |  |
| <b>LINDEMANS KRIEK</b>         | 4,80  |  |
| <b>CHIMAY BLEUE</b>            | 6     |  |

## VINS *WINES*

|                             |                      |       |
|-----------------------------|----------------------|-------|
| <b>ROUGE</b> / <i>RED</i>   | Verre / <i>Glass</i> | Btl   |
| <b>LANGUEDOC</b>            | 12 cl                | 75 cl |
| Cevanna n°3<br>IGP Cévennes | 4,50                 | 23    |

|                            |      |    |
|----------------------------|------|----|
| <b>RHÔNE</b>               |      |    |
| Infini<br>AOC Duché d'Uzes | 6,50 | 28 |

|   |      |    |
|---|------|----|
| <b>BLANC</b> / <i>WHITE</i>                                       |      |    |
| <b>LANGUEDOC</b>  |      |    |
| Cevanna n°2<br>IGP Cévennes                                       | 4,50 | 23 |
| Domaine de la Patience, Chardonnay<br>IGP Coteaux du Pont du Gard | 6,50 | 28 |

|  |      |    |
|--|------|----|
| <b>ROSÉ</b>  |      |    |
| <b>PROVENCE</b>  |      |    |
| Vignoble Castan, Croco style<br>AOC Costières de Nîmes | 6,50 | 28 |

## SOFTS

|  |   |
|--|---|
| <b>SIROP À L'EAU</b>                                       | 1 |
| Grenadine, Menthe, Citron<br><i>Grenadine, mint, lemon</i> |   |

|                                |   |
|--------------------------------|---|
| <b>EAU EVIAN</b> 50 cl         | 3 |
| <i>Bottle of mineral water</i> |   |

|                             |      |
|-----------------------------|------|
| <b>SAN PELLEGRINO</b> 50 cl | 3,50 |
|-----------------------------|------|

|                                      |      |
|--------------------------------------|------|
| <b>SODA</b> <i>FINE</i> 33 cl        | 3,50 |
| Cola classic, Cola zéro, Fine orange |      |

|                          |      |
|--------------------------|------|
| <b>SWCHEPPES AGRUMES</b> | 3,50 |
|--------------------------|------|

|                 |      |
|-----------------|------|
| <b>ICED TEA</b> | 3,50 |
| Fuze Tea        |      |

|                 |      |
|-----------------|------|
| <b>LIMONADE</b> | 3,50 |
|-----------------|------|

|  |      |
|--|------|
| <b>JUS DE FRUIT</b>  <i>GRANINI 25 cl / Fruit juice</i> | 3,50 |
| Ananas ou abricot<br><i>Pineapple or apricot</i>   |      |

## BOISSONS CHAUDES *HOT DRINKS*

Notre café est sélectionné et torréfié par Lomi  
*Our coffee is selected and roasted by Lomi*

|                              |   |
|------------------------------|---|
| <b>EXPRESSO, ALLONGÉ</b>     | 2 |
| <i>Expresso, Long coffee</i> |   |

|                         |   |
|-------------------------|---|
| <b>CAFÉ AU LAIT</b>     | 3 |
| <i>Coffee with milk</i> |   |

|   |   |
|---|---|
| <b>DOUBLE EXPRESSO, LATTE MACCHIATO</b> | 3 |
|---|---|

|                   |   |
|-------------------|---|
| <b>CAPPUCCINO</b> | 3 |
|-------------------|---|

|                       |   |
|-----------------------|---|
| <b>CHOCOLAT CHAUD</b> | 3 |
| <i>Hot chocolate</i>  |   |

|   |   |
|---|---|
| <b>THÉ &amp; INFUSION KUSMI TEA</b>  | 3 |
| <i>Organic Tea &amp; infusion</i>   |   |

 Bio / *Organic*

Taxes et service inclus, prix en € TTC. Eklo n'accepte pas les chèques.

L'abus d'alcool est dangereux pour la santé à consommer avec modération.  
*Alcohol abuse is dangerous for your health, consume in moderation.*

@EKLO.OFFICIEL

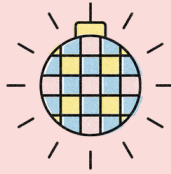



## BIÈRES

| <b>PRESSION</b> <i>DRAFT BEERS</i>   | 25 cl       | 50 cl    |
|--------------------------------------|-------------|----------|
| <b>BIÈRE DU MOMENT</b> <i>Blonde</i> | <b>3,50</b> | <b>6</b> |
| <b>MISSION</b> <i>Pale Ale 4,8°</i>  | <b>4,50</b> | <b>8</b> |
| <b>INDIGO</b> <i>IPA 6,5°</i>        | <b>4,50</b> | <b>8</b> |

| <b>BOUTEILLE</b> <i>BOTTLE</i> | 33 cl       |
|--------------------------------|-------------|
| <b>CIDRE KERISAC</b>           | <b>4</b>    |
| <b>BLANCHE DE NAMUR</b>        | <b>4,50</b> |
| <b>LINDEMANS KRIEK</b>         | <b>4,80</b> |
| <b>CHIMAY BLEUE</b>            | <b>6</b>    |

## VINS *WINES*

| <b>ROUGE</b> / <i>RED</i>  | <i>Verre / Glass</i> | <i>Btl</i> |
|--|----------------------|------------|
| <b>LANGUEDOC</b>   | 12 cl                | 75 cl      |
| Cevanna n°3<br>IGP Cévennes  | <b>4,50</b>          | <b>23</b>  |
| <b>RHÔNE</b>   |                      |            |
| Infini<br>AOC Duche d'Uzes  | <b>6,50</b>          | <b>28</b>  |

| <b>BLANC</b> / <i>WHITE</i>   |             |           |
|---|-------------|-----------|
| <b>LANGUEDOC</b>  |             |           |
| Cevanna n°2<br>IGP Cévennes   | <b>4,50</b> | <b>23</b> |
| Domaine de la Patience, Chardonnay<br>IGP Coteaux du Pont du Gard  | <b>6,50</b> | <b>28</b> |

## ROSÉ

|  |             |           |
|--|-------------|-----------|
| <b>PROVENCE</b>  |             |           |
| Vignoble Castan, Croco style<br>AOC Costières de Nîmes | <b>6,50</b> | <b>28</b> |

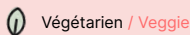

Taxes et service inclus, prix en € TTC. Eklo n'accepte pas les chèques.

L'abus d'alcool est dangereux pour la santé à consommer avec modération.  
*Alcohol abuse is dangerous for your health, consume in moderation.*

**@EKLO.OFFICIEL**

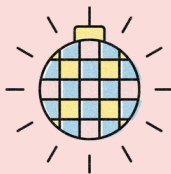

## SOFTS

### SIROP À L'EAU

Grenadine, Menthe, Citron

*Grenadine, mint, lemon*

### EAU EVIAN 50 cl

*Bottle of mineral water*

### SAN PELLEGRINO 50 cl

### SODA

Coca, Coca zéro, Orangina, Swcheppes Agrumes

### ICED TEA

Fuze Tea

### LIMONADE

### JUS DE FRUIT

GRANINI 25 cl / *Fruit juice*

Ananas ou abricot

*Pineapple or apricot*

## BOISSONS CHAUDES

2

### *HOT DRINKS*

Notre café est sélectionné et torréfié par Lomi

*Our coffee is selected and roasted by Lomi*

3

### EXPRESSO, ALLONGÉ

*Expresso, Long coffee*

3,50

### CAFÉ AU LAIT

*Coffee with milk*

3,50

### DOUBLE EXPRESSO, LATTE MACCHIATO

### CAPPUCCINO

### CHOCOLAT CHAUD

*Hot chocolate*

3,50

### THÉ & INFUSION KUSMI TEA

*Organic Tea & infusion*

3,50

2

3

3

3

3

3



Bio / Organic

Taxes et service inclus, prix en € TTC. Eklo n'accepte pas les chèques.

Eau potable gratuite sur demande, pour les clients ayant une consommation.

*Taxes and service included, prices in € inclusive of VAT. Eklo does not accept checks.*

*Free drinking water on request for customers with a consumption.*

L'abus d'alcool est dangereux pour la santé à consommer avec modération.

*Alcohol abuse is dangerous for your health, consume in moderation.*

@EKLO.OFFICIEL